

# Technisches Datenblatt

## Quick-Schelle, ALU

Art.-Nr. 2149916

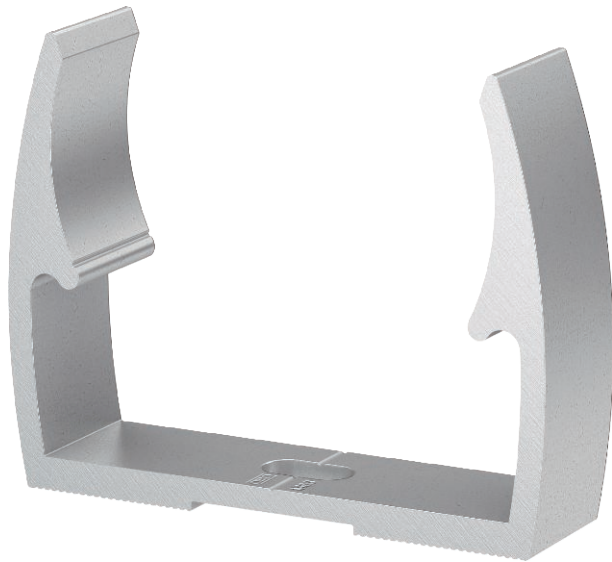

**Alu** Aluminium

OBO Quick-Schelle Typ ALQ M,  
für alle metrischen ALU-Rohrsysteme sowie leichte und schwere Isolierrohre. Geeignet zur Aufnahme des OBO Rohrsystems, Werkstoff: ALU.  
Rohrzentrierhilfen ermöglichen ein optimales Einbringen des Rohres und verdrehen automatisch die Schelle in die richtige Position.  
Langloch zum seitlichen Ausrichten bei Montage mittels Holzschraube oder Schlagdübel.  
Empfohlener Befestigungsabstand 50-60cm.

### Stammdaten

Art.-Nr.	2149916
Typ	ALQ M16
Bezeichnung 1	Quick-Schelle
Dimension	M16
Werkstoff	Aluminium
Werkstoff Kürzel	Alu
Kleinste VK-Einheit (VG)	100,00 Stück
Gewicht	0,78 kg/100 St.

### Technische Daten

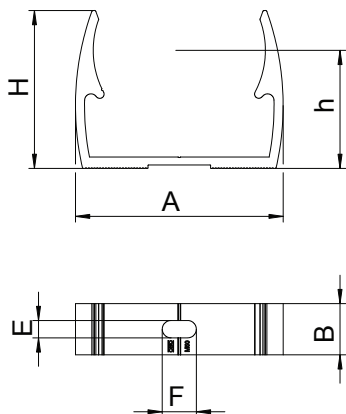

Maß A	22,00 mm
Maß B	18,00 mm
Maß E	5,10 mm
Maß F	9,50 mm
Maß H	25,00 mm
Maß h	18,50 mm
Anreihbar	<input type="checkbox"/>
Anzahl der Kabel/Rohre	1,00
Befestigungsart	Schraubloch
Geschlossen	<input type="checkbox"/>
Nenngröße	16
Halogenfrei	<input type="checkbox"/>
Mit Einlage	<input type="checkbox"/>
Spannbereich D	16,00 - 16,00 mm
UV-beständig	<input checked="" type="checkbox"/>