R859VT

- Wie R851VT, jedoch mit **Verschraubung**, Aussengewinde und einem Pressanschluss. T – Griff.

ZULASSUNGEN UND SYMBOLE

BESTELL-NR.	RG	GRÖSSE	K_v
R859VY103	G	1/2″x 15mm	12,7
R859VY102	G	1/2″x 18mm	12,7
R859VY104	G	3/4″x 22mm	24,6
R859VY105	G	1″x 28mm	48,5
R859VY106	G	1 1/4″x 35mm	98,0

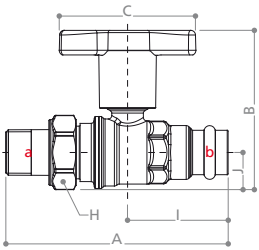

Werkstoffe

Kugelhahnkörper:	CW617N – EN 12165 Pressmessing, mit zwei schwarzen EPDM O-Ringen für Trinkwasser gemäß EN 681
Einschraubteil:	CW617N – EN 12165 Pressmessing
Überwurfmutter:	CW617N – EN 12165 Pressmessing, vernickelt
Spindel:	CW614N – EN 12164 gedrehte Messingstange, mit P.T.F.E.-Gleitscheibe innen und außen sowie doppelter O-Ring Dichtung
Kugel:	CW617N Messing, verchromt
Dichtungen:	Aus P.T.F.E. für extrem niedrige Reibung
Griff:	Glasfaser-verstärkter Polyamid-Kunststoffgriff mit verlängertem Schaft
Mutter:	Selbstsichernde Mutter, Dracomet-beschichtet.

Anwendung

Max. Betriebsbedingungen:	110°C bei 1,05 MPa (10,5 bar)
Max. Betriebsdruck für Wasser:	3,5 MPa (35 bar) für 15 bis 22 mm, 2,8 MPa (28 bar) für 28 bis 35 mm

ARTIKEL	GRÖßE	DN	A	I	B	J	C	H
R859VT	1/2″x15	15	112	50	81	17	78	30
	1/2″x18	15	112	50	81	17	78	30
	3/4″x22	20	127	57	91	21	78	38
	1″x28	25	135	61	100	26	78	46
	1 1/4″ x35	32	150	65	108	30	78	53

Ausschreibungstext R859VT

Kugelhahn mit vollem Durchgang lösbarer **Verschraubung** x Pressanschluss (mit V, M oder SA Profilen) zur Verbindung von Kupfer-, Edelstahl- bzw. C-Stahlrohren und Kugelhahn ohne zusätzliche Übergang. Mit T - Griff aus schlagfestem Kunststoff. Drei verschiedene auswechselbare Griffvarianten möglich, T-Griff mit auswechselbaren farbigen Inlays, Themometer nachrüstbar, Schwermodell, diamantgeschliffen und verchromte Hohlkugel. Zusätzliche Bohrung in der Kugel sorgt für
Durchspülung des Kugelhinterraums. Vierfach abgedichtete Spindel mit 2 O-Ringen und 2 x P.T.F.E.- Dichtung, Spindel von innen montiert. Erhöhte Frostsicherheit durch zusätzliche Bohrung in der Kugel. Herstellerkennung und Produktionsdatum auf Gehäuse. Messing. Für Trinkwasser-Einsatz nach DIN 1988.

Max. Betriebstemperatur: 110°C (bei Wasser 10 bar)
Max. Betriebsdruck: 15 - 22 mm: 35 bar
28 - 35 mm: 28 bar